



Cofinanțat de  
Uniunea Europeană



# PROIECTE DEPUSE ÎN CADRUL APELURILOR SDL SEBEȘ 2024 - 2029



Grupul de Acțiune Locală Sebeș

Proiect "Implementarea SDL Sebeș", cod 321219. Proiect cofinanțat prin Fondul Social European+ în  
cadrul Programului Operațional Incluziune și Demnitate Socială 2021-2027

## CADRU GENERAL- INTERVENȚII FINANȚATE PRIN APELURILE GAL SEBEȘ

Tip finanțare	Cod apel	Domeniu	Intervenție	Măsura SDL
FSE+ (soft)	FSE/GAL SEBEȘ/2025/1	Educație	<b>Intervenția 1.1.2 – Programe de tip „școală după școală” pentru copiii și elevii din teritoriul SDL</b>	Măsura 1.1 – Dezvoltarea învățământului
FSE+ (soft)	FSE/GAL SEBEȘ/2025/1	Ocupare	<b>Intervenția 2.1.1 – Creșterea nivelului de calificare, al deprinderilor și abilităților relevante pentru intrarea și menținerea pe piața muncii</b>	Măsura 2.1 – Integrarea pe piața muncii
FSE+ (soft)	FSE/GAL SEBEȘ/2025/1	Servicii sociale	<b>Intervenția 3.1.2 – Operaționalizare centru de zi pentru vârstnici</b>	Măsura 3.1 – Servicii sociale
FSE+ (soft)	FSE/GAL SEBEȘ/2025/1	Servicii sociale	<b>Intervenția 3.1.3 – Servicii de îngrijire la domiciliu pentru vârstnici</b>	Măsura 3.1 – Servicii sociale
FEDR (hard)	FEDR/GAL SEBEȘ/2025/2	Servicii sociale	<b>Intervenția 3.1.1 – Construire/reabilitare/modernizare centru de zi pentru vârstnici</b>	Măsura 3.1 – Servicii sociale
FEDR (hard)	FEDR/GAL SEBEȘ/2025/3	Educație	<b>Intervenția 1.1.1 – Crearea/reabilitarea/modernizarea infrastructurii preșcolare, școlare și liceale</b>	Măsura 1.1 – Dezvoltarea învățământului

# DELIMITAREA TERITORIULUI SDL ȘI A ZONEI DE INTERVENȚIE

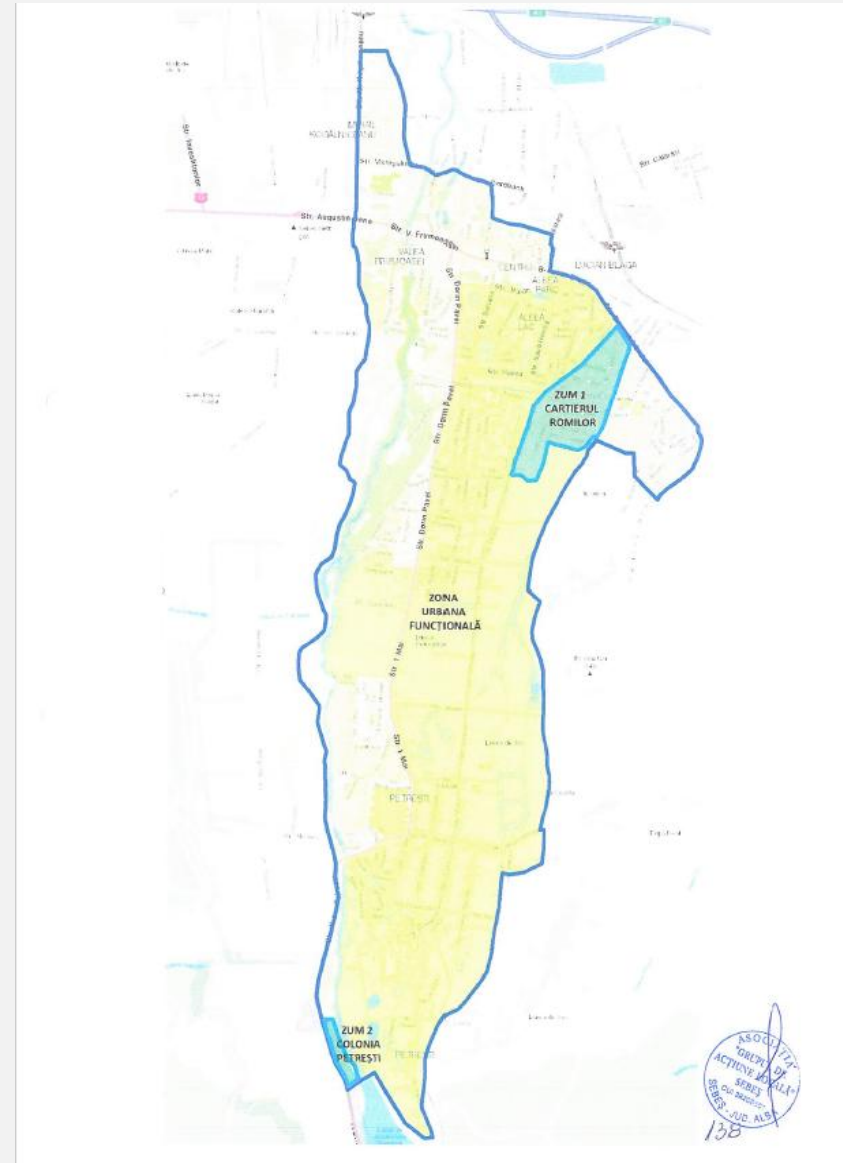
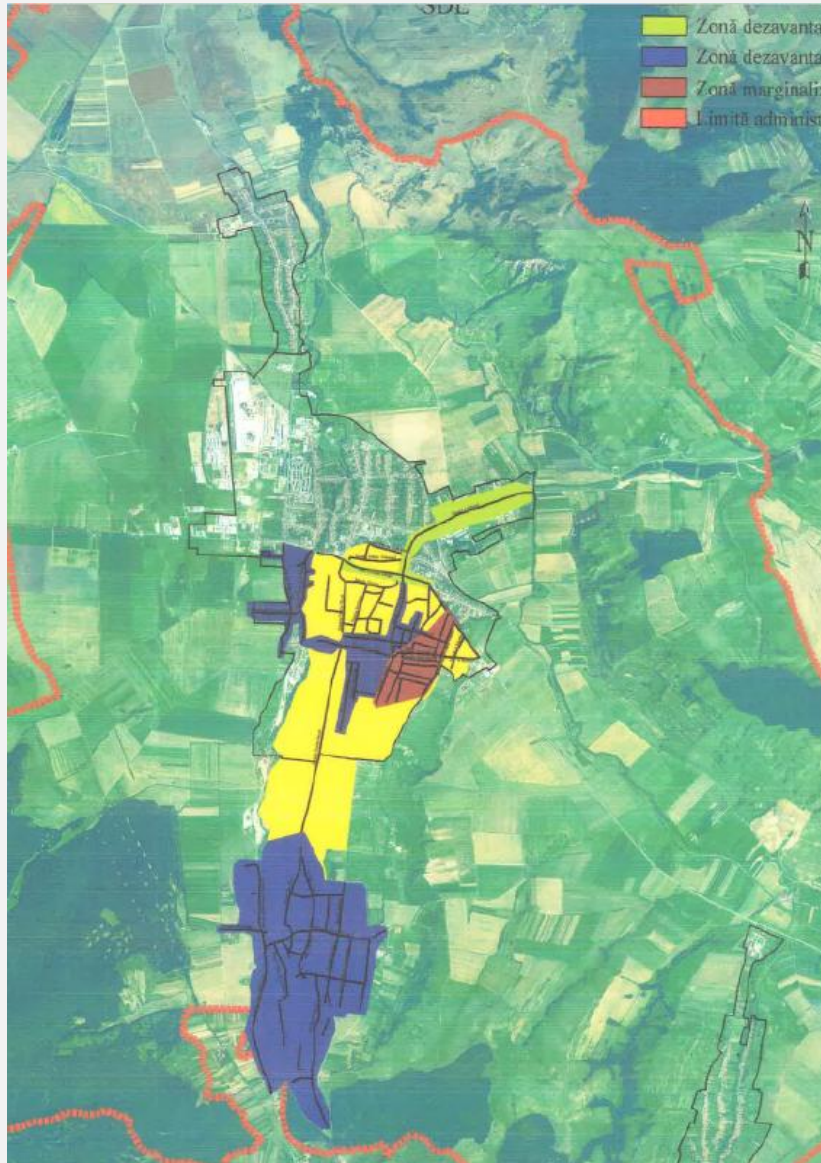

## **APEL: FSE+/GAL SEBEȘ/2025/I**

-  Program: Programul Incluziune și Demnitate Socială 2021–2027
- A fost depusă 1 fișă de proiect „ACTIV-Sebeș - Intervenții comunitare pentru sprijin educațional, profesional și social” (FSE+)

**Valoare totală alocată apel FSE+: 3.530.720 euro**

Prioritate: P01 – Dezvoltare locală plasată sub responsabilitatea comunității (DLRC)

- **Obiective specifice:**
- ESO4.6 – Educație
- ESO4.10 – Incluziune socială
- ESO4.11 – Acces servicii

# PARTENERIAT

- **Lider: RomActiv Business Consulting**
- **Parteneri:**
- DAS Sebeș
- Liceul cu Program Sportiv „Florin Fleșeriu” Sebeș
- Școala Gimnazială Petrești
- Școala Gimnazială „Mihail Kogălniceanu” Sebeș



# COMPONENTA EDUCAȚIE

- 📌 Activități:
  - program „școală după școală”
  - sprijin educațional
  - activități socio-educative
  - 📌 Corelare SDL:
  - Probleme din SDL- abandon școlar
- 
- **OS5 – Educație**
  - **Măsura I.1 – Dezvoltarea învățământului**
  - **Intervenția I.1.2 – After school**
  - Această componentă vizează reducerea abandonului școlar – una dintre problemele majore identificate în SDL.



# COMPONENTA OCUPARE

- 📌 Activități:
- consiliere profesională
- formare profesională
- sprijin pentru angajare
- Probleme din SDL: șomaj și lipsa calificărilor
  
- 📌 Corelare SDL:
- **OS4 – Ocupare**
- **Măsura 2.1 – Integrarea pe piața muncii**
- **Intervenția 2.1.1 – calificare și competențe**



# COMPONENTA SOCIALĂ

- 📌 Activități:
  - servicii pentru vârstnici
  - îngrijire la domiciliu
  - suport emoțional și social
  - Probleme din SDL: acces redus la servicii sociale, marginalizare în ZUM
- 📌 Corelare SDL:
  - **OS6 – Acces la servicii**
  - **Măsura 3.1 – servicii sociale**
  - Intervenții:
    - 3.1.2 – operaționalizare centru
    - 3.1.3 – îngrijire la domiciliu



# APEL: FEDR/GAL SEBEȘ/2025/2

- **Intervenția:**  
**3.1.1 – Construire / reabilitare / modernizare centru de zi pentru vârstnici**
- **Măsura:**  
**Măsura 3.1 – Dezvoltarea capacității de furnizare a serviciilor sociale**
- **Obiectiv specific SDL:**  
**OS6 – Acces la servicii**
- A fost depusă 1 fișă de proiect „Modernizare Centrul de Zi pentru Persoane Vârstnice Sebeș” de către Direcția de Asistență Socială Sebeș



# ALOCARE FINANCIARĂ ȘI SCOPUL PROIECTULUI

- **Valoare alocată:** 270.280 euro
- SCOP:
  1. modernizarea centrului de zi
  2. creșterea calității serviciilor sociale
  3. îmbunătățirea condițiilor pentru vârstnici
- Proiectul urmărește creșterea accesului la servicii sociale moderne pentru persoanele vârstnice din teritoriul SDL. Grup țintă - 143 persoane.



# CE SE FACE CONCRET PRIN PROIECT

- **LUCRĂRI**

- modernizarea clădirii
- eficientizare energetică
- îmbunătățirea condițiilor de funcționare

- **DOTĂRI**

- echipamente medicale
- mobilier
- dotări pentru activități (ex: pictură, kinetoterapie)

- **SERVICII**

- activități sociale
- recuperare / kinetoterapie
- suport pentru vârstnici

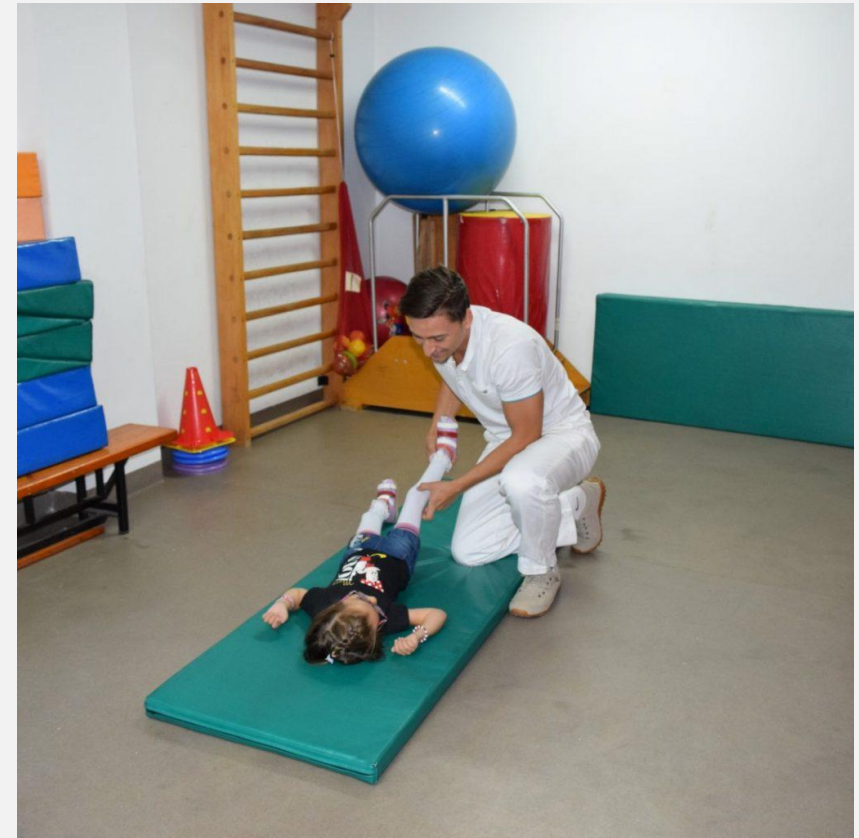

## APEL: FEDR/GAL SEBEȘ/2025/3

- **Intervenția:**  
1.1.1 - Crearea / reabilitarea / modernizarea infrastructurii preșcolare, școlare și liceale
- **Măsura:**  
Măsura 1.1 - Dezvoltarea învățământului în teritoriul SDL
- **Obiectiv specific SDL:**  
OS5 - Educație
- **Valoare alocată:** 1.109.000 euro
- **A fost depusă 1 fișă de proiect „Reabilitare și Modernizare Școala Gimnazială ”Mihail Kogălniceanu” Mun. Sebeș, în vederea creșterii eficienței energetice”**



# SCOPUL PROIECTULUI ȘI CE SE FACE CONCRET PRIN PROIECT

## SCOP

- modernizarea unităților de învățământ
- îmbunătățirea condițiilor educaționale
- creșterea atractivității școlii



## LUCRĂRI

- reabilitare clădire
- eficientizare energetică
- modernizare spații educaționale

## DOTĂRI

- echipamente educaționale
- mobilier școlar
- îmbunătățirea condițiilor de studiu

## ÎMBUNĂTĂȚIRI

- confort termic
- calitatea aerului
- iluminare mai bună
- modernizarea unităților de învățământ
- îmbunătățirea condițiilor educaționale
- creșterea atractivității școlii

## REZULTATE AȘTEPTATE

- ✓ infrastructură educațională modernizată
  - ✓ condiții mai bune de învățare
  - ✓ creșterea participării școlare
- Intervenția 1.1.1 reprezintă componenta de infrastructură educațională, care este completată prin intervenția FSE+ 1.1.2 („școală după școală”), asigurând atât condițiile fizice, cât și sprijinul educațional pentru elevi.

